



  
**Posgrado**



**DOCTORADO EN:  
CIENCIAS DE LA EDUCACIÓN  
E INVESTIGACIÓN**

*¡Estudia con **Nosotros!***

## **Objetivo**

El programa de Doctorado en Ciencias de la Educación e Investigación (Ph.D.) busca:

Formar gestores de entidades educativas, docentes e investigadores altamente calificados, con habilidades suficientes para la investigación científica, la gestión educativa, la docencia y el intercambio de conocimientos desde un enfoque crítico, creativo e innovador para desarrollar y ejecutar procesos de investigación que contribuyan con propuestas de solución a las problemáticas y desafíos educativos del siglo XXI y de la sociedad global del conocimiento.

## **Duración**

El doctorado tiene una duración de 30 meses de acuerdo con el plan de estudios, (1 modulo por mes) al desarrollo curricular

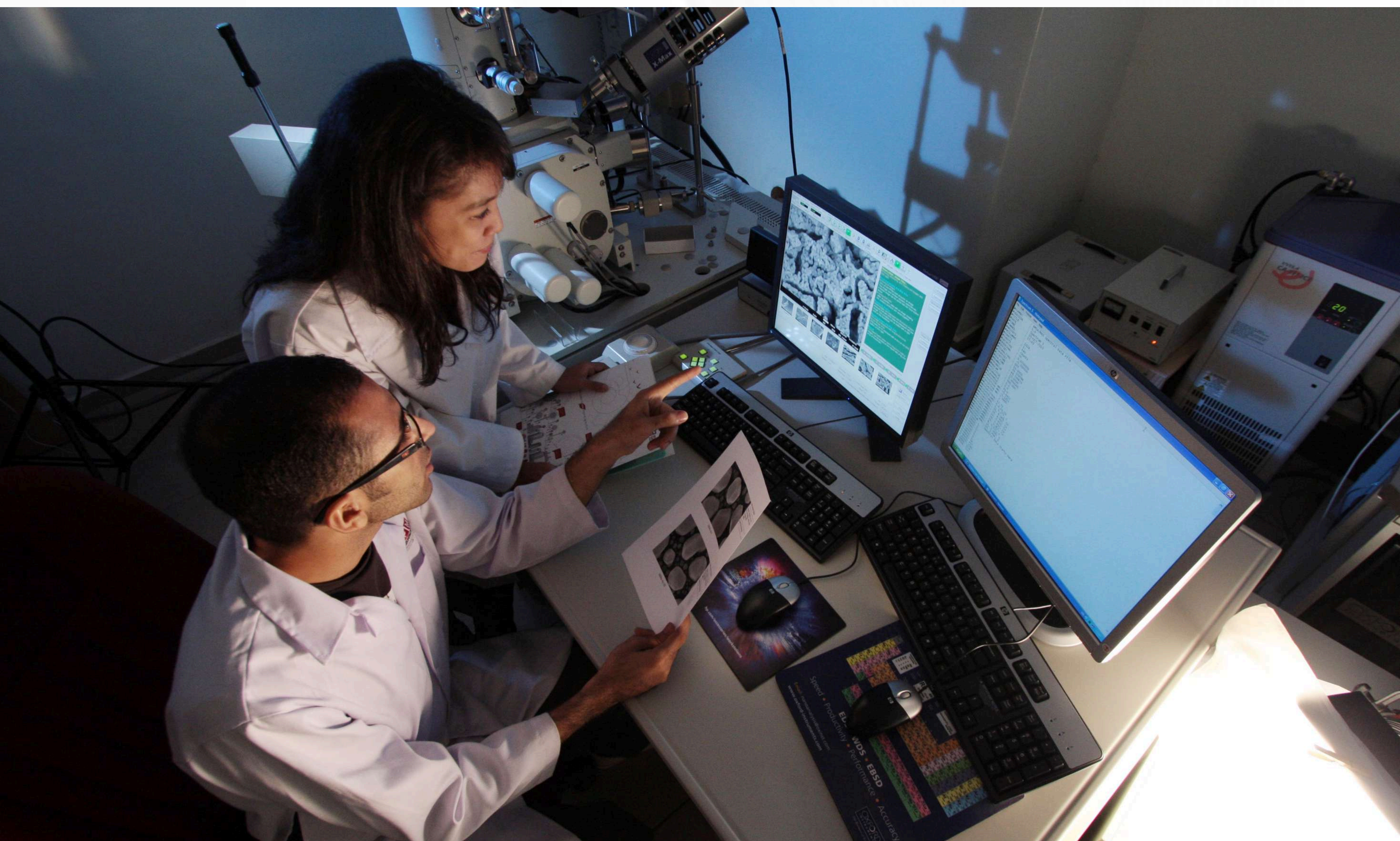



## Titulación

Al obtener la aprobación satisfactoria del programa, serás merecedor del título de Doctoral otorgado por la Dirección de Posgrado de la Universidad Pública de El Alto.



## Interacción científica

1. Participación en congresos o seminarios 2 eventos (asistentes)
2. Participación en congresos o seminarios "1 evento (expositor)



## PLAN DE ESTUDIOS

FASES	Nº MESES	ACTIVIDADES	DURACIÓN	
FORMACIÓN ESPECIALIZADA Y DOCENCIA	1	CIENCIAS DE LA EDUCACIÓN	1 MES	PLAN DE ESTUDIOS CON CREDITAJE SEGÚN REGLAMENTO DE ESTUDIOS DE POSGRADO DE CEUB
	2	EPISTEMOLOGÍA E INVESTIGACIÓN	1 MES	
	3	NEUROEDUCACIÓN, NEURODIDÁCTICA Y NEUROAPRENDIZAJE	1 MES	
	4	METODOLOGÍA DE LA INVESTIGACIÓN CIENTÍFICA	1 MES	
	5	DISEÑO, REDISEÑO Y EVALUACIÓN CURRICULAR	1 MES	
	6	SEMINARIO DE INVESTIGACIÓN I	1 MES	
	7	DISEÑO, GESTIÓN Y EVALUACIÓN DE PROYECTOS EDUCATIVOS	1 MES	
	8	PRODUCCIÓN INTELECTUAL I	1 MES	
	9	EVALUACIÓN, ACREDITACIÓN Y CALIDAD EDUCATIVA	1 MES	
	10	SEMINARIO DE INVESTIGACIÓN II	1 MES	
	11	TECNOLÓGICAS DIGITALES EN INVESTIGACIÓN	1 MES	
	12	PRODUCCIÓN INTELECTUAL II	1 MES	
	13	SEMINARIO DE INVESTIGACIÓN III	1 MES	
	14	TALLER DE TESIS DOCTORAL I	1 MES	
	15	TALLER DE TESIS DOCTORAL II	1 MES	
		<b>Cierre del Desarrollo Curricular con: APROBACIÓN DEL PERFIL DE TESIS DOCTORAL</b>		
ACTIVIDADES DE INVESTIGACIÓN	16.	Perfil Doctoral y Marco Teórico (Planificación de la investigación)	1 MES	
	17.	Trabajo de campo (Validación de instrumentos y Recolección de información)	1 MES	
	18.	Sistematización de Información	1 MES	
	19.	Informe final (Redacción y Presentación Informe de Investigación)	1 MES	
		<b>Cierre de las Actividades de Investigación con: PRESENTACIÓN Y APROBACIÓN DEL PERFIL DOCTORAL</b>		
PRODUCCIÓN INTELECTUAL	20.	Publicación 1 artículo científico *Revista Posgrado UPEA	1 MES	
	21.	Publicación 1 artículo científico *Revista Posgrado UPEA	1 MES	
	22.	Publicación 1 artículo científico *Revista Indexada	1 MES	
	23.	Publicación 1 libro	1 MES	
PRODUCCIÓN INTELECTUAL	24.	Participación en Congresos o Seminarios *2 eventos (Asistente)*	1 MES	
	25.	Participación en Congresos o Seminarios *1 evento (Expositor)*	1 MES	
		<b>Cierre del Proceso Investigativo con: DEFENSA DE TESIS DE DOCTORAL</b>		
TOTAL			<b>30 MESES</b>	

**DURACIÓN**



**30**  
Meses



todos los títulos de posgrado están certificados y convalidados por el CEUB que es el ente máximo de las universidades en Bolivia



**Dirección: Edificio de Posgrado UPEA**  
Av. Sucre A, al lado del Área Ciencias Sociales,  
Zona Villa Esperanza-El Alto

MAYOR INFORMACIÓN

**62534890**



## REQUISITOS

- 1). Boletas originales de depósito bancario de matrícula y cuota inicial, más 4 fotocopias de cada uno (pagos separados).
- 2). Hoja de Inscripción y Formulario de Matriculación debidamente llenados. (Recabar de oficinas de Posgrado UPEA).
- 3). Cuatro fotografías 4x4 fondo PLOMO y Cuatro fotografías 2.5x2.5 con fondo PLOMO, foto estudio en papel mate (traje formal).
- 4). Dos fotocopias simples de Cédula de Identidad.
- 5). Fotocopia legalizada de Título de Maestría.
- 6). Carta de solicitud de inscripción al programa dirigida al Director de Posgrado-UPEA. Dr. Richard Jorge Torrez Juaniquina (Ph D.).
- 7). Hoja de vida profesional (resumida).
- 8). Fotocopia legalizada del Título Académico y título en Provisión Nacional a nivel Licenciatura.
- 9). Carta de compromiso y cumplimiento de todas las actividades académicas y pagos de colegiatura.
- 10). Planteamiento de la idea de investigación relacionada con el Doctorado (máximo 2 hojas).

### MÉTODOS DE PAGO

1

#### Deposito Bancario

**10000004713025**  
"UPEA-DIPLOMADOS Y POSTGRADO"

ÚNICA CUENTA HABILITADA GESTIÓN 2024



2

#### Transferencia Electrónica



Desde la aplicación del Banco Unión realice las transferencias correspondiente

**10000004713025**  
"UPEA-DIPLOMADOS Y POSTGRADO"

Posteriormente a la transferencia se debe sacar capturas de pantalla sin cortar nada de la transferencia realizada y enviar al celular de contacto

**\*No se aceptan transferencias de otros bancos solo de BANCO UNIÓN**





# Ventajas



### modalidad virtual

La modalidad virtual permite al posgraduante hacer el programa desde el lugar donde reside o se encuentre, solo necesita una conexión a internet para seguir las clases mediante la aplicación Zoom y la plataforma educativa de la institución.



### docencia nacional e internacional

Los docentes de nuestros programas son profesionales con una sólida formación académica y una vasta experiencia laboral en cada una de las áreas de posgrado.

Profesionales del ámbito nacional e internacional que comparten sus experiencias y conocimientos.



### plataforma 24/7

Plataforma actualizada y fácil de usar, activa las 24 horas del día, los 7 días de la semana. El material preparado por los docentes de cada módulo siempre está disponible para la consulta del posgraduante en cualquier momento, lugar y dispositivo.



### acceso a clases grabadas

Las clases por zoom son grabadas y accesibles a los posgraduantes para que puedan hacer revisión de la misma en cualquier momento. Ideal para las personas que por algún motivo no puedan ingresar a tiempo a las clases y requieren repasar los temas tocados por el docente.



### certificación

La certificación de todos nuestros programas tiene valor curricular en todo el territorio nacional y es válido para la postulación a cargos de instituciones públicas y privadas.



### módulo de trabajo final

Presentación y defensa de la tesis de doctoral.





# SEDE CENTRAL



**Dirección: Edificio de Posgrado UPEA**  
Av. Sucre A, al lado del Área Ciencias Sociales,  
Zona Villa Esperanza-El Alto

**Telf.:** (2) 2844005

**Correo electrónico:** [posgrado.ceforpi@upea.bo](mailto:posgrado.ceforpi@upea.bo)

## NUESTRAS REDES SOCIALES



Estudia en Posgrado UPEA



Estudia en Posgrado UPEA



Estudia en Posgrado UPEA



<https://posgrado.upea.bo/>



Estudia en Posgrado UPEA



Posgrados UPEA